

# ***Comune di Villar Perosa***

*Città Metropolitana di Torino*

**Revisione periodica delle partecipazioni  
pubbliche Art. 20 D.Lgs. n. 75/2016**

## INDICE

### 01. SCHEDA ANAGRAFICA - INTRODUZIONE

01.01. Scheda anagrafica

01.02. Introduzione

### 02. RICOGNIZIONE DELLE SOCIETÀ PARTECIPATE possedute direttamente o indirettamente

02.01. Ricognizione delle società a partecipazione diretta

02.02. Ricognizione delle società a partecipazione indiretta

### 03. RILEVAZIONE DELLE SOCIETÀ' PARTECIPATE

03.01. Informazioni di dettaglio sulle singole partecipazioni

### 04. RILEVAZIONE DEI RAPPRESENTANTI DELLE AMMINISTRAZIONI PRESSO ORGANI DI GOVERNO, SOCIETÀ' ED ENTI

04.01. Scheda Rilevazione dei rappresentanti delle amministrazioni

01. SCHEDA ANAGRAFICA - INTRODUZIONE

1.1 Scheda anagrafica

*Revisione periodica delle partecipazioni pubbliche Art. 20 D.Lgs. n. 75/2016*

Tipologia Ente: Comune

Denominazione Ente: VILLAR PEROSA

Codice fiscale dell'Ente: 1136320015

L'ente ha approvato il piano operativo di razionalizzazione ai sensi dell'art. 1 co. 612, l. n. 190/2014 in data 22.09.17 con deliberazione di Giunta Comunale n.68, ratificata con delibera di Consiglio Comunale del 09.11.17 n. 34

Dati del referente/responsabile per la compilazione del piano

Vice Segretario

Nome:

GRAZIANO

Cognome:

SOLARO

Recapiti:

Indirizzo:

PIAZZA DELLA LIBERTA' N. 1

**Telefono:**

012151001

**Fax:**

0121515322

**Posta elettronica:**

[segreteria@comune.villarperosa.to.it](mailto:segreteria@comune.villarperosa.to.it)

## 1.2 Introduzione

Si riporta la rappresentazione grafica della struttura delle società partecipate direttamente e indirettamente dal Comune di Fenestrelle:

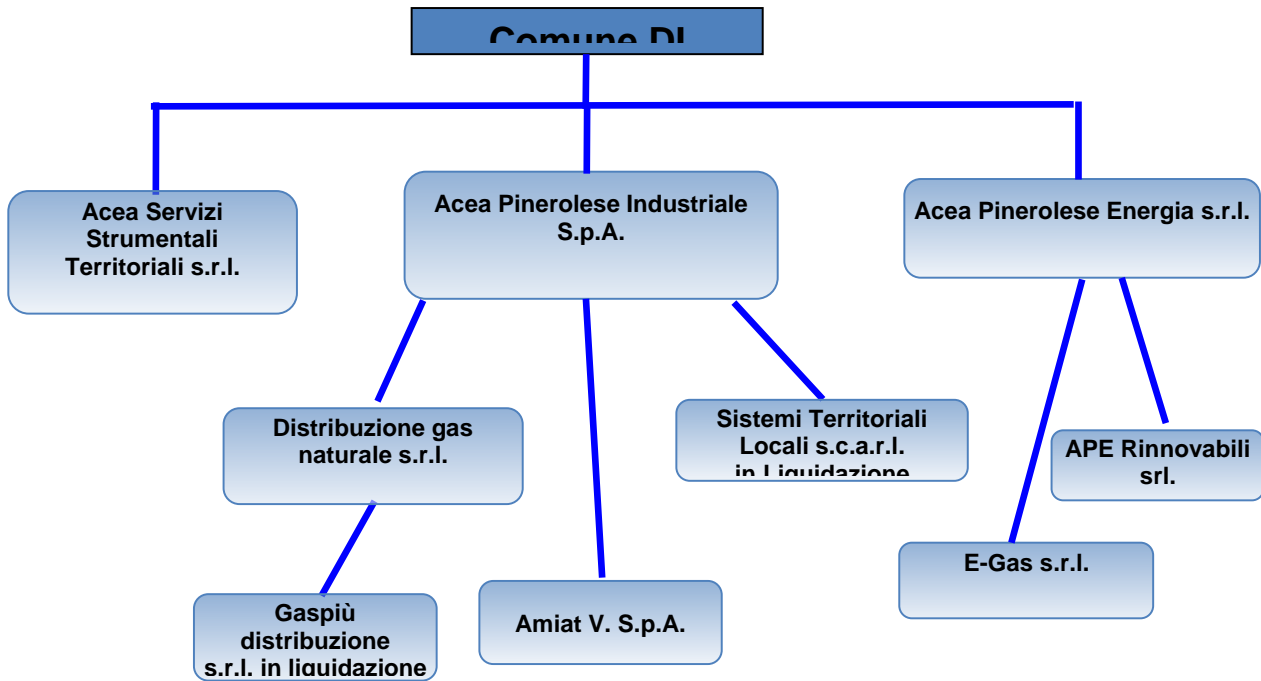

02.

**RICOGNIZIONE DELLE SOCIETÀ PARTECIPATE possedute direttamente o indirettamente**

**2.1 Partecipazioni dirette**

NOME PARTECIPATA	CODICE FISCALE PARTECIPATA	QUOTA DI PARTECIPAZIONE	ESITO DELLA RILEVAZIONE	NOTE
Acea Pinerolese Industriale Spa	05059960012	<i>vedere file allegato "partecipazioni gruppo Acea Pinerolese Industriale S.p.A"</i>	Mantenimento senza interventi	1
Acea Pinerolese Energia Srl	08547890015	<i>vedere file allegato "partecipazioni gruppo Acea Pinerolese Energia s.r.l."</i>	Mantenimento senza interventi	2
Acea Servizi Strumentali Territoriali Srl	10381250017	<i>vedere file allegato "partecipazioni Acea Servizi Strumentali Territoriali S.r.l."</i>	Mantenimento senza interventi	3

**2.2 Partecipazioni indirette**

**Partecipazioni indirette detenute attraverso Acea Pinerolese Industriale Spa:**

NOME PARTECIPATA	CODICE FISCALE PARTECIPATA	QUOTA DI PARTECIPAZIONE DETENUTA DALLA TRAMITE	ESITO DELLA RILEVAZIONE	NOTE
Distribuzione Gas Naturale Srl (DGN Srl)	09479040017	100%	Mantenimento senza interventi	1.1
Amiat V Spa	10845310019	6,944%	Mantenimento senza interventi	1.2
SISTEMI TERRITORIALI LOCALI S.C.R.L. in liquidazione	08982800016	30%	Partecipazione non più detenuta alla data di adozione del provvedimento	1.3

**Partecipazioni indirette detenute attraverso Acea Pinerolese Energia Srl:**

NOME PARTECIPATA	CODICE FISCALE PARTECIPATA	QUOTA DI PARTECIPAZIONE DETENUTA DALLA TRAMITE	ESITO DELLA RILEVAZIONE	NOTE
APE RINNOVABILI S.R.L	03933750014	100%	Razionalizzazione – Fusione della società per	

			incorporazione in altra società	
E-GAS S.R.L.	09974630015	35%	Mantenimento senza interventi	2.2

**Partecipazioni indirette detenute attraverso Distribuzione Gas Naturale Srl (DGN Srl):**

NOME PARTECIPATA	CODICE FISCALE PARTECIPATA	QUOTA DI PARTECIPAZIONE DETENUTA DALLA TRAMITE	ESITO DELLA RILEVAZIONE	NOTE
Gas più	07328850966	40%	Razionalizzazione – Messa in liquidazione della società	1.1.1

03. RILEVAZIONE DELLE SOCIETA' PARTECIPATE

3.1. Informazioni di dettaglio sulle singole partecipazioni

1 ACEA PINEROLESE INDUSTRIALE – C.F. 05059960012

Scheda di dettaglio

**DATI ANAGRAFICI DELLA PARTECIPATA**

DATI ANAGRAFICI DELLA PARTECIPATA	
Codice Fiscale	05059960012
Denominazione	ACEA PINEROLESE INDUSTRIALE S.P.A.
Stato	Italia
Provincia	TORINO
Comune	PINEROLO
Anno di costituzione della società	1986
Forma giuridica	Società per azioni
Tipo di fondazione	
Altra forma giuridica	
Stato della società	La società è attiva

**SETTORE DI ATTIVITÀ DELLA PARTECIPATA**

ATTIVITA' SVOLTA	
Attività 1	382109 – ATTIVITA' DI RACCOLTA, TRATTAMENTO E SMALTIMENTO DEI RIFIUTI; RECUPERO DEI MATERIALI
Peso indicativo dell'attività %	46,94%
Attività 2 *	360000 – RACCOLTA, TRATTAMENTO E FORNITURA DI ACQUA
Peso indicativo dell'attività % *	46,57%



## ULTERIORI INFORMAZIONI SULLA PARTECIPATA

ULTERIORI INFORMAZIONI SULLA PARTECIPATA	
Società in house	SI
Previsione nello statuto di limiti sul fatturato	SI
Deliberazione di quotazione di azioni in mercati regolamentati nei termini e con le modalità di cui all'art. 26, c. 4	NO
Società contenuta nell'allegato A al D.Lgs. n. 175/2016	NO
Società a partecipazione pubblica di diritto singolare (art.1, c. 4, lett. A)	NO
Riferimento normativo società di diritto singolare	
La partecipata svolge attività economiche protette da diritti speciali o esclusivi insieme con altre attività svolte in regime di mercato	NO
Riferimento normativo società con diritti speciali o esclusivi insieme con altre attività svolte in regime di mercato	
Società esclusa dall'applicazione dell'art. 4 con DPCM (art. 4, c. 9)	NO
Società esclusa dall'applicazione dell'art. 4 con provvedimento del Presidente della Regione o delle Prov. Autonome (art. 4, c. 9)	NO
Riferimento normativo atto esclusione	

## DATI DI BILANCIO PER LA VERIFICA TUSP

DATI DI BILANCIO PER LA VERIFICA TUSP ANNO 2018	
<b>Tipologia di attività svolta</b>	Attività produttive di beni e servizi
<b>Numero medio di dipendenti</b>	328
<b>Numero dei componenti dell'organo di amministrazione</b>	5
<b>Compenso dei componenti dell'organo di amministrazione</b>	42.497,00
<b>Numero dei componenti dell'organo di controllo</b>	3

Compenso dei componenti dell'organo di controllo	51.860
--	--------

DATI SINTETICI DI BILANCIO DELLA PARTECIPATA	
Approvazione bilanci 2013 - 2018	si
Tipologia di contabilità	Contabilità economico-patrimoniale
Tipologia di schema di bilancio	Codice civile (ex art.2424 e seguenti)

Contabilità economico-patrimoniale – bilancio d'esercizio	
NOME DEL CAMPO	2018
B) I-Immobilizzazioni immateriali <sup>(X)</sup>	440.483
B) II-Immobilizzazioni materiali <sup>(X)</sup>	70.374.695
B) III-Immobilizzazioni finanziarie <sup>(X)</sup>	19.128.768
<b>Totale Immobilizzazioni (B)</b>	<b>89.943.946</b>
C) II-Crediti (valore totale)	32.819.212
<b>Totale Attivo</b>	<b>133.476.496</b>
A) I Capitale / Fondo di dotazione	33.915.699
A) Totale Riserve (II-VII) / Totale Riserve	15.935.560
A) VIII Utili (perdite) portati a nuovo	
A) IX Utili (perdite) esercizio	2.585.240
<b>Patrimonio Netto</b>	<b>63.079.958</b>
D) – Debiti (valore totale)	25.692.047
<b>Totale passivo</b>	<b>133.476.496</b>
<b>A. Valore della produzione/Totale Ricavi</b>	<b>57.294.892</b>
A1) Ricavi delle vendite e delle prestazioni / Ricavi	53.277.645
A5) Altri Ricavi e Proventi	2.578.343
di cui "Contributi in conto esercizio"	512.137
<b>B. Costi della produzione /Totale costi</b>	<b>54.026.144</b>
B.9 Costi del personale / Costo del lavoro	18.610.600

**QUOTA DI POSSESSO (quota diretta e/o indiretta)**

NOME DEL CAMPO	INDICAZIONI PER LA COMPILAZIONE
Tipologia di Partecipazione	Partecipazione diretta
Quota diretta	5,09289%
Codice Fiscale Tramite	
Denominazione Tramite (organismo)	
Quota detenuta dalla Tramite nella società	

**QUOTA DI POSSESSO – TIPO DI CONTROLLO**

NOME DEL CAMPO	INDICAZIONI PER LA COMPILAZIONE
Tipo di controllo	controllo congiunto - maggioranza dei voti esercitabili nell'assemblea ordinaria ed effettivo esercizio del potere di controllo anche tramite comportamenti concludenti

**INFORMAZIONI ED ESITO PER LA RAZIONALIZZAZIONE**

INFORMAZIONI ED ESITO PER LA RAZIONALIZZAZIONE	
La partecipata svolge un'attività di produzione di beni e servizi a favore dell'Amministrazione?	Si
Attività svolta dalla Partecipata	produzione di un servizio di interesse generale (Art. 4, c. 2, lett. a)
Descrizione dell'attività	Gestione di servizi pubblici locali, in particolare:
	- gestione del servizio idrico integrato (approvvigionamento e distribuzione dell'acqua; progettazione, costruzione e gestione di sistemi di raccolta e convogliamento di acque reflue e di impianti di depurazione);
	- progettazione e realizzazione d'impianti e gestione di servizi, relativamente ad ogni forma di raccolta, trasporto, smaltimento, riduzione, riutilizzo e recupero dei rifiuti

<b>Quota % di partecipazione detenuta dal soggetto privato</b>	-
<b>Svolgimento di attività analoghe a quelle svolte da altre società (art.20, c.2 lett.c)</b>	no
<b>Necessità di contenimento dei costi di funzionamento (art.20, c.2 lett.f)</b>	no
<b>Necessità di aggregazione di società (art.20, c.2 lett.g)</b>	no
<b>L'Amministrazione ha fissato, con proprio provvedimento, obiettivi specifici sui costi di funzionamento della partecipata? (art.19, c.5)</b>	no
<b>Esito della ricognizione</b>	mantenimento senza interventi
<b>Modalità (razionalizzazione)</b>	-
<b>Termine previsto per la razionalizzazione</b>	-
<b>Le misure di razionalizzazione sono state concluse alla data del 31/12/2019?</b>	Non erano previste misure di razionalizzazione
<b>Note*</b>	-

DATI ANAGRAFICI DELLA PARTECIPATA	
Codice Fiscale	09479040017
Denominazione	D.G.N. S.R.L. a SOCIO UNICO
Stato	Italia
Provincia	TORINO
Comune	PINEROLO
Anno di costituzione della società	2006
Forma giuridica	Società a responsabilità limitata
Tipo di fondazione	
Altra forma giuridica	
Stato della società	La società è attiva

### SETTORE DI ATTIVITÀ DELLA PARTECIPATA

ATTIVITA' SVOLTA	
Settore di attività prevalente (ATECO)	35.22- PRODUZIONE DI GAS; DISTRIBUZIONE DI COMBUSTIBILI GASSOSI MEDIANTE CONDOTTE
Peso indicativo dell'attività %	100%

### ULTERIORI INFORMAZIONI SULLA PARTECIPATA

ULTERIORI INFORMAZIONI SULLA PARTECIPATA	
Società in house	SI
Previsione nello statuto di limiti sul fatturato	SI
Deliberazione di quotazione di azioni in mercati regolamentati nei termini e con le modalità di cui all'art. 26, c. 4	NO
Società contenuta nell'allegato A al D.Lgs. n. 175/2016	NO
Società a partecipazione pubblica di diritto singolare (art.1, c. 4, lett. A)	NO
Riferimento normativo società di diritto singolare	
La partecipata svolge attività economiche protette da diritti speciali o esclusivi insieme con altre attività svolte in regime di mercato	NO

Riferimento normativo società con diritti speciali o esclusivi insieme con altre attività svolte in regime di mercato	
Società esclusa dall'applicazione dell'art. 4 con DPCM (art. 4, c. 9)	NO
Società esclusa dall'applicazione dell'art. 4 con provvedimento del Presidente della Regione o delle Prov. Autonome (art. 4, c. 9)	NO
Riferimento normativo atto esclusione	

#### DATI DI BILANCIO PER LA VERIFICA TUSP

DATI DI BILANCIO PER LA VERIFICA TUSP ANNO 2018	
Tipologia di attività svolta	Attività produttive di beni e servizi
Numero medio di dipendenti	23
Numero dei componenti dell'organo di amministrazione	2
Compenso dei componenti dell'organo di amministrazione	Incarico gratuito
Numero dei componenti dell'organo di controllo	società di revisione contabile _B.D.O. _Italia _S.p.A. -
Compenso dei componenti dell'organo di controllo	8.400

#### DATI SINTETICI DI BILANCIO DELLA PARTECIPATA

Approvazione bilanci 2013 - 2018	si
Tipologia di contabilità	Contabilità economico-patrimoniale
Tipologia di schema di bilancio	Codice civile (ex art.2424 e seguenti)

#### Contabilità economico-patrimoniale – bilancio d'esercizio

NOME DEL CAMPO	2018
B) I-Immobilizzazioni immateriali <sup>(X)</sup>	64.569

B) II-Immobilizzazioni materiali <sup>(x)</sup>	20.337.301
B) III-Immobilizzazioni finanziarie <sup>(x)</sup>	
<b>Totale Immobilizzazioni (B)</b>	<b>20.402.060</b>
C) II-Crediti (valore totale)	6.280.176
<b>Totale Attivo</b>	<b>29.502.636</b>
A) I Capitale / Fondo di dotazione	16.800.000
A) Totale Riserve (II-VII) / Totale Riserve	1.972.375
A) VIII Utili (perdite) portati a nuovo	775.723
A) IX Utili (perdite) esercizio	
<b>Patrimonio Netto</b>	<b>20.145.419</b>
D) – Debiti (valore totale)	4.608.060
<b>Totale passivo</b>	<b>29.502.636</b>
A. Valore della produzione/Totale Ricavi	8.116.183
A1) Ricavi delle vendite e delle prestazioni / Ricavi	6.685.231
A5) Altri Ricavi e Proventi	379.401
di cui "Contributi in conto esercizio"	
B. Costi della produzione /Totale costi	6.805.470
B.9 Costi del personale / Costo del lavoro	1.551.795

#### QUOTA DI POSSESSO (quota diretta e/o indiretta)

NOME DEL CAMPO	INDICAZIONI PER LA COMPILAZIONE
Tipologia di Partecipazione	Partecipazione indiretta
Quota diretta	
Codice Fiscale Tramite	05059960012

NOME DEL CAMPO	INDICAZIONI PER LA COMPILAZIONE
Denominazione Tramite (organismo)	ACEA PINEROLESE INDUSTRIALE
Quota detenuta dalla Tramite nella società	100%

#### QUOTA DI POSSESSO – TIPO DI CONTROLLO

NOME DEL CAMPO	INDICAZIONI PER LA COMPILAZIONE
Tipo di controllo	controllo congiunto - maggioranza dei voti esercitabili nell'assemblea ordinaria ed effettivo esercizio del potere di controllo anche tramite comportamenti concludenti

#### INFORMAZIONI ED ESITO PER LA RAZIONALIZZAZIONE

INFORMAZIONI ED ESITO PER LA RAZIONALIZZAZIONE	
La partecipata svolge un'attività di produzione di beni e servizi a favore dell'Amministrazione?	<u>NO</u>
Attività svolta dalla Partecipata	produzione di un servizio di interesse generale (Art. 4, c. 2, lett. a)
Descrizione dell'attività	Gestione del servizio di distribuzione gas naturale
Quota % di partecipazione detenuta dal soggetto privato	-
Svolgimento di attività analoghe a quelle svolte da altre società (art.20, c.2 lett.c)	no
Necessità di contenimento dei costi di funzionamento (art.20, c.2 lett.f)	no
Necessità di aggregazione di società (art.20, c.2 lett.g)	no
L'Amministrazione ha fissato, con proprio provvedimento, obiettivi specifici sui costi di funzionamento della partecipata? (art.19, c.5)	no
Esito della ricognizione	mantenimento senza interventi
Modalità (razionalizzazione)	-
Termine previsto per la razionalizzazione	-
Le misure di razionalizzazione sono state concluse alla data del 31/12/2019?	Non erano previste misure di razionalizzazione
Note*	-





**DATI ANAGRAFICI DELLA PARTECIPATA**

DATI ANAGRAFICI DELLA PARTECIPATA	
<b>Codice Fiscale</b>	07328850966
<b>Denominazione</b>	GASPIU' DISTRIBUZIONE S.R.L. IN LIQUIDAZIONE
<b>Stato</b>	Italia
<b>Provincia</b>	Milano
<b>Comune</b>	20149
<b>Anno di costituzione della società</b>	2011
<b>Forma giuridica</b>	Società a responsabilità limitata
<b>Tipo di fondazione</b>	
<b>Altra forma giuridica</b>	
<b>Stato della società</b>	Sono in corso procedure di liquidazione volontaria o scioglimento

**SETTORE DI ATTIVITÀ DELLA PARTECIPATA**

ATTIVITA' SVOLTA	
<b>Settore di attività prevalente (ATECO)</b>	35.22.00 - DISTRIBUZIONE DI COMBUSTIBILI GASSOSI MEDIANTE CONDOTTE
<b>Peso indicativo dell'attività %</b>	SOCIETA' INATTIVA

**ULTERIORI INFORMAZIONI SULLA PARTECIPATA**

ULTERIORI INFORMAZIONI SULLA PARTECIPATA	
<b>Società in house</b>	NO
<b>Previsione nello statuto di limiti sul fatturato</b>	

Deliberazione di quotazione di azioni in mercati regolamentati nei termini e con le modalità di cui all'art. 26, c. 4	NO
Società contenuta nell'allegato A al D.Lgs. n. 175/2016	NO
Società a partecipazione pubblica di diritto singolare (art.1, c. 4, lett. A)	NO
Riferimento normativo società di diritto singolare	
La partecipata svolge attività economiche protette da diritti speciali o esclusivi insieme con altre attività svolte in regime di mercato	NO
Riferimento normativo società con diritti speciali o esclusivi insieme con altre attività svolte in regime di mercato	
Società esclusa dall'applicazione dell'art. 4 con DPCM (art. 4, c. 9)	NO
Società esclusa dall'applicazione dell'art. 4 con provvedimento del Presidente della Regione o delle Prov. Autonome (art. 4, c. 9)	NO
Riferimento normativo atto esclusione	

#### DATI DI BILANCIO PER LA VERIFICA TUSP

DATI DI BILANCIO PER LA VERIFICA TUSP ANNO 2018	
Tipologia di attività svolta	Attività produttive di beni e servizi
Numero medio di dipendenti	1
Numero dei componenti dell'organo di amministrazione	1 (LIQUIDATORE)
Compenso dei componenti dell'organo di amministrazione	18.000,00 (LIQUIDATORE)
Numero dei componenti dell'organo di controllo	-
Compenso dei componenti dell'organo di controllo	-

DATI SINTETICI DI BILANCIO DELLA PARTECIPATA	
Approvazione bilanci 2013 - 2018	si
Tipologia di contabilità	Contabilità economico-patrimoniale
Tipologia di schema di bilancio	Codice civile (ex art.2424 e seguenti)

Contabilità economico-patrimoniale – bilancio d’esercizio	
NOME DEL CAMPO	2018
B) I-Immobilizzazioni immateriali <sup>(x)</sup>	
B) II-Immobilizzazioni materiali <sup>(x)</sup>	
B) III-Immobilizzazioni finanziarie <sup>(x)</sup>	
Totale Immobilizzazioni (B)	
C) II-Crediti (valore totale)	444.603
Totale Attivo	894.610
A) I Capitale / Fondo di dotazione	100.000
A) Totale Riserve (II-VII) / Totale Riserve	765.000
A) VIII Utili (perdite) portati a nuovo	(2.303.872)
A) IX Utili (perdite) esercizio	(1.404.048)
Patrimonio Netto	(2.842.920)
D) – Debiti (valore totale)	3.389.997
Totale passivo	894.610
A. Valore della produzione/Totale Ricavi	-
A1) Ricavi delle vendite e delle prestazioni / Ricavi	

A5) Altri Ricavi e Proventi	-
di cui "Contributi in conto esercizio"	
B. Costi della produzione /Totale costi	1.345.034
B.9 Costi del personale / Costo del lavoro	-

#### QUOTA DI POSSESSO (quota diretta e/o indiretta)

NOME DEL CAMPO	INDICAZIONI PER LA COMPILAZIONE
Tipologia di Partecipazione	Partecipazione indiretta
Quota diretta	
Codice Fiscale Tramite	09479040017
Denominazione Tramite (organismo)	DISTRIBUZIONE GAS NATURALE S.R.L.
Quota detenuta dalla Tramite nella società	40%

#### QUOTA DI POSSESSO – TIPO DI CONTROLLO

NOME DEL CAMPO	INDICAZIONI PER LA COMPILAZIONE
Tipo di controllo	nessuno

#### INFORMAZIONI ED ESITO PER LA RAZIONALIZZAZIONE

INFORMAZIONI ED ESITO PER LA RAZIONALIZZAZIONE	
La partecipata svolge un'attività di produzione di beni e servizi a favore dell'Amministrazione?	<u>NO</u>

<b>Attività svolta dalla Partecipata</b>	produzione di un servizio di interesse generale (Art. 4, c. 2, lett. a)
<b>Descrizione dell'attività</b>	Gestione del servizio di distribuzione gas naturale
<b>Quota % di partecipazione detenuta dal soggetto privato</b>	-
<b>Svolgimento di attività analoghe a quelle svolte da altre società (art.20, c.2 lett.c)</b>	no
<b>Necessità di contenimento dei costi di funzionamento (art.20, c.2 lett.f)</b>	no
<b>Necessità di aggregazione di società (art.20, c.2 lett.g)</b>	no
<b>L'Amministrazione ha fissato, con proprio provvedimento, obiettivi specifici sui costi di funzionamento della partecipata? (art.19, c.5)</b>	no
<b>Esito della ricognizione</b>	mantenimento senza interventi
<b>Modalità (razionalizzazione)</b>	-
<b>Termine previsto per la razionalizzazione</b>	-
<b>Le misure di razionalizzazione sono state concluse alla data del 31/12/2019?</b>	Non erano previste misure di razionalizzazione
<b>Note*</b>	-

**DATI ANAGRAFICI DELLA PARTECIPATA**

DATI ANAGRAFICI DELLA PARTECIPATA	
Codice Fiscale	10845310019
Denominazione	AMIAT V. S.P.A.
Stato	Italia
Provincia	TORINO
Comune	TORINO
Anno di costituzione della società	2012
Forma giuridica	Società per azioni
Tipo di fondazione	
Altra forma giuridica	
Stato della società	La società è attiva

**SETTORE DI ATTIVITÀ DELLA PARTECIPATA**

ATTIVITA' SVOLTA	
Settore di attività prevalente (ATECO)	70.1- ATTIVITA' DELLE HOLDING IMPEGNATE NELLE ATTIVITA' GESTIONALI (HOLDING OPERATIVE)
Peso indicativo dell'attività %	100%

**ULTERIORI INFORMAZIONI SULLA PARTECIPATA**

ULTERIORI INFORMAZIONI SULLA PARTECIPATA	
Società in house	NO
Previsione nello statuto di limiti sul fatturato	
Deliberazione di quotazione di azioni in mercati regolamentati nei termini e con le modalità di cui all'art. 26, c. 4	NO

Società contenuta nell'allegato A al D.Lgs. n. 175/2016	NO
Società a partecipazione pubblica di diritto singolare (art.1, c. 4, lett. A)	NO
Riferimento normativo società di diritto singolare	
La partecipata svolge attività economiche protette da diritti speciali o esclusivi insieme con altre attività svolte in regime di mercato	NO
Riferimento normativo società con diritti speciali o esclusivi insieme con altre attività svolte in regime di mercato	
Società esclusa dall'applicazione dell'art. 4 con DPCM (art. 4, c. 9)	NO
Società esclusa dall'applicazione dell'art. 4 con provvedimento del Presidente della Regione o delle Prov. Autonome (art. 4, c. 9)	NO
Riferimento normativo atto esclusione	

#### DATI DI BILANCIO PER LA VERIFICA TUSP

DATI DI BILANCIO PER LA VERIFICA TUSP ANNO 2018	
Tipologia di attività svolta	Attività consistenti nell'assunzione di partecipazioni in società esercenti attività diverse da quella creditizia e finanziaria (Holding)
Numero medio di dipendenti	1544
Numero dei componenti dell'organo di amministrazione	3
Compenso dei componenti dell'organo di amministrazione	126.154
Numero dei componenti dell'organo di controllo	3
Compenso dei componenti dell'organo di controllo	55.666



DATI SINTETICI DI BILANCIO DELLA PARTECIPATA	
Approvazione bilanci 2013 - 2018	si
Tipologia di contabilità	Contabilità economico-patrimoniale
Tipologia di schema di bilancio	Codice civile (ex art.2424 e seguenti)

Contabilità economico-patrimoniale – bilancio d’esercizio	
NOME DEL CAMPO	2018
B) I-Immobilizzazioni immateriali <sup>(X)</sup>	
B) II-Immobilizzazioni materiali <sup>(X)</sup>	
B) III-Immobilizzazioni finanziarie <sup>(X)</sup>	50.467.100
<b>Totale Immobilizzazioni (B)</b>	50.467.100
C) II-Crediti (valore totale)	12.998
<b>Totale Attivo</b>	50.540.150
A) I Capitale / Fondo di dotazione	1.000.000
A) Totale Riserve (II-VII) / Totale Riserve	28.534.635
A) VIII Utili (perdite) portati a nuovo	639.269
A) IX Utili (perdite) esercizio	9.280.422
<b>Patrimonio Netto</b>	39.454.326
D) – Debiti (valore totale)	11.085.824
<b>Totale passivo</b>	50.540.150

<b>A. Valore della produzione/Totale Ricavi</b>	
<b>A1) Ricavi delle vendite e delle prestazioni / Ricavi</b>	
<b>A5) Altri Ricavi e Proventi</b>	
<b>di cui "Contributi in conto esercizio"</b>	
<b>B. Costi della produzione /Totale costi</b>	426.078
<b>B.9 Costi del personale / Costo del lavoro</b>	
<b>C15) Proventi da partecipazioni</b>	9.905.181
<b>C16) Altri proventi finanziari</b>	-
<b>C17 bis) Utili e perdite su cambi</b>	-
<b>D18 a) Rettifiche di valore di attività finanziarie - Rivalutazioni di partecipazioni</b>	-

#### QUOTA DI POSSESSO (quota diretta e/o indiretta)

NOME DEL CAMPO	INDICAZIONI PER LA COMPILAZIONE
Tipologia di Partecipazione	Partecipazione indiretta
Quota diretta	
Codice Fiscale Tramite	05059960012
Denominazione Tramite (organismo)	ACEA PINEROLESE INDUSTRIALE
Quota detenuta dalla Tramite nella società	6,944%

## QUOTA DI POSSESSO – TIPO DI CONTROLLO

NOME DEL CAMPO	INDICAZIONI PER LA COMPILAZIONE
Tipo di controllo	nessuno

## INFORMAZIONI ED ESITO PER LA RAZIONALIZZAZIONE

INFORMAZIONI ED ESITO PER LA RAZIONALIZZAZIONE	
La partecipata svolge un'attività di produzione di beni e servizi a favore dell'Amministrazione?	No
Attività svolta dalla Partecipata	attività diversa dalle precedenti
Descrizione dell'attività	Attività consistenti nell'assunzione di partecipazioni in società esercenti attività diverse da quella creditizia e finanziaria (Holding)
Quota % di partecipazione detenuta dal soggetto privato	-
Svolgimento di attività analoghe a quelle svolte da altre società (art.20, c.2 lett.c)	no
Necessità di contenimento dei costi di funzionamento (art.20, c.2 lett.f)	no
Necessità di aggregazione di società (art.20, c.2 lett.g)	no
L'Amministrazione ha fissato, con proprio provvedimento, obiettivi specifici sui costi di funzionamento della partecipata? (art.19, c.5)	no
Esito della ricognizione	mantenimento senza interventi
Modalità (razionalizzazione)	-
Termine previsto per la razionalizzazione	-
Le misure di razionalizzazione sono state concluse alla data del 31/12/2019?	Non erano previste misure di razionalizzazione
Note*	-

**DATI ANAGRAFICI DELLA PARTECIPATA**

DATI ANAGRAFICI DELLA PARTECIPATA	
Codice Fiscale	08547890015
Denominazione	ACEA PINEROLESE ENERGIA S.R.L.
Stato	Italia
Provincia	TORINO
Comune	PINEROLO
Anno di costituzione della società	2002
Forma giuridica	Società a responsabilità limitata
Tipo di fondazione	
Altra forma giuridica	
Stato della società	La società è attiva

**SETTORE DI ATTIVITÀ DELLA PARTECIPATA**

ATTIVITA' SVOLTA	
Settore di attività prevalente (ATECO)	35.23 - COMMERCIO DI GAS DISTRIBUITO MEDIANTE CONDOTTE

**ULTERIORI INFORMAZIONI SULLA PARTECIPATA**

ULTERIORI INFORMAZIONI SULLA PARTECIPATA	
Società in house	NO
Previsione nello statuto di limiti sul fatturato	
Deliberazione di quotazione di azioni in mercati regolamentati nei termini e con le modalità di cui all'art. 26, c. 4	NO
Società contenuta nell'allegato A al D.Lgs. n. 175/2016	NO

Società a partecipazione pubblica di diritto singolare (art.1, c. 4, lett. A)	NO
Riferimento normativo società di diritto singolare	
La partecipata svolge attività economiche protette da diritti speciali o esclusivi insieme con altre attività svolte in regime di mercato	NO
Riferimento normativo società con diritti speciali o esclusivi insieme con altre attività svolte in regime di mercato	
Società esclusa dall'applicazione dell'art. 4 con DPCM (art. 4, c. 9)	NO
Società esclusa dall'applicazione dell'art. 4 con provvedimento del Presidente della Regione o delle Prov. Autonome (art. 4, c. 9)	NO
Riferimento normativo atto esclusione	

#### DATI DI BILANCIO PER LA VERIFICA TUSP

DATI DI BILANCIO PER LA VERIFICA TUSP ANNO 2018	
Tipologia di attività svolta	Attività produttive di beni e servizi
Numero medio di dipendenti	12
Numero dei componenti dell'organo di amministrazione	2
Compenso dei componenti dell'organo di amministrazione	Incarico gratuito
Numero dei componenti dell'organo di controllo	3
Compenso dei componenti dell'organo di controllo	21.840,00

#### DATI SINTETICI DI BILANCIO DELLA PARTECIPATA

Approvazione bilanci 2013 - 2018	si
Tipologia di contabilità	Contabilità economico-patrimoniale
Tipologia di schema di bilancio	Codice civile (ex art.2424 e seguenti)

Contabilità economico-patrimoniale – bilancio d'esercizio	
NOME DEL CAMPO	2018
B) I-Immobilizzazioni immateriali <sup>(x)</sup>	5.529.323
B) II-Immobilizzazioni materiali <sup>(x)</sup>	2.682.828
B) III-Immobilizzazioni finanziarie <sup>(x)</sup>	116.637
<b>Totale Immobilizzazioni (B)</b>	<b>6.515.666</b>
C) II-Crediti (valore totale)	20.363.744
<b>Totale Attivo</b>	<b>44.977.432</b>
A) I Capitale / Fondo di dotazione	4.025.000
A) Totale Riserve (II-VII) / Totale Riserve	2.431.553
A) VIII Utili (perdite) portati a nuovo	
A) IX Utili (perdite) esercizio	1.565.537
<b>Patrimonio Netto</b>	<b>8.584.079</b>
D) – Debiti (valore totale)	33.570.327
<b>Totale passivo</b>	<b>44.977.932</b>
A. Valore della produzione/Totale Ricavi	67.329.313
A1) Ricavi delle vendite e delle prestazioni / Ricavi	63.999.180
A5) Altri Ricavi e Proventi	3.099.459
di cui "Contributi in conto esercizio"	777.305
B. Costi della produzione /Totale costi	65.459.865
B.9 Costi del personale / Costo del lavoro	741.409

**QUOTA DI POSSESSO (quota diretta e/o indiretta)**

NOME DEL CAMPO	INDICAZIONI PER LA COMPILAZIONE
Tipologia di Partecipazione	Partecipazione diretta
Quota diretta	5,0932%
Codice Fiscale Tramite	
Denominazione Tramite (organismo)	
Quota detenuta dalla Tramite nella società	

**QUOTA DI POSSESSO – TIPO DI CONTROLLO**

NOME DEL CAMPO	INDICAZIONI PER LA COMPILAZIONE
Tipo di controllo	controllo congiunto - maggioranza dei voti esercitabili nell'assemblea ordinaria ed effettivo esercizio del potere di controllo anche tramite comportamenti concludenti

**INFORMAZIONI ED ESITO PER LA RAZIONALIZZAZIONE**

INFORMAZIONI ED ESITO PER LA RAZIONALIZZAZIONE	
La partecipata svolge un'attività di produzione di beni e servizi a favore dell'Amministrazione?	<u>NO</u>
Attività svolta dalla Partecipata	produzione di un servizio di interesse generale (Art. 4, c. 2, lett. a)
Descrizione dell'attività	Produzione di servizi di interesse generale, in particolare completa gestione dell'attività di vendita di gas naturale
Quota % di partecipazione detenuta dal soggetto privato	-
Svolgimento di attività analoghe a quelle svolte da altre società (art.20, c.2 lett.c)	no

<b>Necessità di contenimento dei costi di funzionamento (art.20, c.2 lett.f)</b>	no
<b>Necessità di aggregazione di società (art.20, c.2 lett.g)</b>	no
<b>L'Amministrazione ha fissato, con proprio provvedimento, obiettivi specifici sui costi di funzionamento della partecipata? (art.19, c.5)</b>	no
<b>Esito della ricognizione</b>	mantenimento senza interventi
<b>Modalità (razionalizzazione)</b>	-
<b>Termine previsto per la razionalizzazione</b>	-
<b>Le misure di razionalizzazione sono state concluse alla data del 31/12/2019?</b>	Non erano previste misure di razionalizzazione
<b>Note*</b>	



**DATI ANAGRAFICI DELLA PARTECIPATA**

DATI ANAGRAFICI DELLA PARTECIPATA	
Codice Fiscale	09974630015
Denominazione	E-GAS S.R.L.
Stato	Italia
Provincia	TORINO
Comune	
Anno di costituzione della società	2008
Forma giuridica	Società a responsabilità limitata
Tipo di fondazione	
Altra forma giuridica	
Stato della società	La società è attiva

**SETTORE DI ATTIVITÀ DELLA PARTECIPATA**

ATTIVITA' SVOLTA	
Settore di attività prevalente (ATECO)	35.23.00- COMMERCIO DI GAS DISTRIBUITO MEDIANTE CONDOTTE
Peso indicativo dell'attività %	100%

**ULTERIORI INFORMAZIONI SULLA PARTECIPATA**

ULTERIORI INFORMAZIONI SULLA PARTECIPATA	
Società in house	NO
Previsione nello statuto di limiti sul fatturato	

Deliberazione di quotazione di azioni in mercati regolamentati nei termini e con le modalità di cui all'art. 26, c. 4	NO
Società contenuta nell'allegato A al D.Lgs. n. 175/2016	NO
Società a partecipazione pubblica di diritto singolare (art.1, c. 4, lett. A)	NO
Riferimento normativo società di diritto singolare	
La partecipata svolge attività economiche protette da diritti speciali o esclusivi insieme con altre attività svolte in regime di mercato	NO
Riferimento normativo società con diritti speciali o esclusivi insieme con altre attività svolte in regime di mercato	
Società esclusa dall'applicazione dell'art. 4 con DPCM (art. 4, c. 9)	NO
Società esclusa dall'applicazione dell'art. 4 con provvedimento del Presidente della Regione o delle Prov. Autonome (art. 4, c. 9)	NO
Riferimento normativo atto esclusione	

#### DATI DI BILANCIO PER LA VERIFICA TUSP

DATI DI BILANCIO PER LA VERIFICA TUSP ANNO 2018	
Tipologia di attività svolta	Attività consistenti nell'assunzione di partecipazioni in società esercenti attività diverse da quella creditizia e finanziaria (Holding)
Numero medio di dipendenti	-
Numero dei componenti dell'organo di amministrazione	2
Compenso dei componenti dell'organo di amministrazione	Incarico gratuito
Numero dei componenti dell'organo di controllo	-
Compenso dei componenti dell'organo di controllo	-

DATI SINTETICI DI BILANCIO DELLA PARTECIPATA	
Approvazione bilancio 2018	si
Tipologia di contabilità	Contabilità economico-patrimoniale
Tipologia di schema di bilancio	Codice civile (ex art.2424 e seguenti)

Contabilità economico-patrimoniale – bilancio d’esercizio	
NOME DEL CAMPO	2018
B) I-Immobilizzazioni immateriali <sup>(X)</sup>	
B) II-Immobilizzazioni materiali <sup>(X)</sup>	
B) III-Immobilizzazioni finanziarie <sup>(X)</sup>	300.000
<b>Totale Immobilizzazioni (B)</b>	300.000
C) II-Crediti (valore totale)	29.845
<b>Totale Attivo</b>	525.698
A) I Capitale / Fondo di dotazione	10.000
A) Totale Riserve (II-VII) / Totale Riserve	509.762
A) VIII Utili (perdite) portati a nuovo	-
A) IX Utili (perdite) esercizio	641
<b>Patrimonio Netto</b>	520.403
D) – Debiti (valore totale)	5.295
<b>Totale passivo</b>	525.698

<b>A. Valore della produzione/Totale Ricavi</b>	7.500
<b>A1) Ricavi delle vendite e delle prestazioni / Ricavi</b>	7.500
<b>A5) Altri Ricavi e Proventi</b>	
<b>di cui "Contributi in conto esercizio"</b>	
<b>B. Costi della produzione /Totale costi</b>	6.886
<b>B.9 Costi del personale / Costo del lavoro</b>	

#### QUOTA DI POSSESSO (quota diretta e/o indiretta)

NOME DEL CAMPO	INDICAZIONI PER LA COMPILAZIONE
Tipologia di Partecipazione	Partecipazione indiretta
Quota diretta	
Codice Fiscale Tramite	08547890015
Denominazione Tramite (organismo)	ACEA PINEROLESE ENERGIA S.R.L.
Quota detenuta dalla Tramite nella società	35%

#### QUOTA DI POSSESSO – TIPO DI CONTROLLO

NOME DEL CAMPO	INDICAZIONI PER LA COMPILAZIONE
Tipo di controllo	nessuno

#### INFORMAZIONI ED ESITO PER LA RAZIONALIZZAZIONE

INFORMAZIONI ED ESITO PER LA RAZIONALIZZAZIONE
--

<b>La partecipata svolge un'attività di produzione di beni e servizi a favore dell'Amministrazione?</b>	No
<b>Attività svolta dalla Partecipata</b>	attività diversa dalle precedenti
<b>Descrizione dell'attività</b>	Importazione, esportazione, approvvigionamento, trasporto, fornitura e somministrazione di gas naturale ed energia elettrica
<b>Quota % di partecipazione detenuta dal soggetto privato</b>	-
<b>Svolgimento di attività analoghe a quelle svolte da altre società (art.20, c.2 lett.c)</b>	no
<b>Necessità di contenimento dei costi di funzionamento (art.20, c.2 lett.f)</b>	no
<b>Necessità di aggregazione di società (art.20, c.2 lett.g)</b>	no
<b>L'Amministrazione ha fissato, con proprio provvedimento, obiettivi specifici sui costi di funzionamento della partecipata? (art.19, c.5)</b>	no
<b>Esito della ricognizione</b>	mantenimento senza interventi
<b>Modalità (razionalizzazione)</b>	-
<b>Termine previsto per la razionalizzazione</b>	-
<b>Le misure di razionalizzazione sono state concluse alla data del 31/12/2019?</b>	Non erano previste misure di razionalizzazione
<b>Note*</b>	-

**DATI ANAGRAFICI DELLA PARTECIPATA**

DATI ANAGRAFICI DELLA PARTECIPATA	
Codice Fiscale	10381250017
Denominazione	ACEA SERVIZI STRUMENTALI TERRITORIALI SRL
Stato	Italia
Provincia	TORINO
Comune	PINEROLO
Anno di costituzione della società	2010
Forma giuridica	Società a responsabilità limitata
Tipo di fondazione	
Altra forma giuridica	
Stato della società	La società è attiva

**SETTORE DI ATTIVITÀ DELLA PARTECIPATA**

ATTIVITA' SVOLTA	
Settore di attività prevalente (ATECO)	43.22.01- INSTALLAZIONE DI IMPIANTI IDRAULICI, DI RISCALDAMENTO E DI CONDIZIONAMENTO DELL'ARIA (INCLUSA MANUTENZIONE E RIPARAZIONE) IN EDIFICI O IN ALTRE OPERE DI COSTRUZIONE
Peso indicativo dell'attività %	100%

**ULTERIORI INFORMAZIONI SULLA PARTECIPATA**

ULTERIORI INFORMAZIONI SULLA PARTECIPATA	
Società in house	SI
Previsione nello statuto di limiti sul fatturato	SI

Deliberazione di quotazione di azioni in mercati regolamentati nei termini e con le modalità di cui all'art. 26, c. 4	NO
Società contenuta nell'allegato A al D.Lgs. n. 175/2016	NO
Società a partecipazione pubblica di diritto singolare (art.1, c. 4, lett. A)	NO
Riferimento normativo società di diritto singolare	
La partecipata svolge attività economiche protette da diritti speciali o esclusivi insieme con altre attività svolte in regime di mercato	NO
Riferimento normativo società con diritti speciali o esclusivi insieme con altre attività svolte in regime di mercato	
Società esclusa dall'applicazione dell'art. 4 con DPCM (art. 4, c. 9)	NO
Società esclusa dall'applicazione dell'art. 4 con provvedimento del Presidente della Regione o delle Prov. Autonome (art. 4, c. 9)	NO
Riferimento normativo atto esclusione	

#### DATI DI BILANCIO PER LA VERIFICA TUSP

DATI DI BILANCIO PER LA VERIFICA TUSP ANNO 2018	
Tipologia di attività svolta	Attività produttive di beni e servizi
Numero medio di dipendenti	4
Numero dei componenti dell'organo di amministrazione	1
Compenso dei componenti dell'organo di amministrazione	Incarico Gratuito
Numero dei componenti dell'organo di controllo	-
Compenso dei componenti dell'organo di controllo	-

DATI SINTETICI DI BILANCIO DELLA PARTECIPATA	
Approvazione bilanci 2013 – 2018	si
Tipologia di contabilità	Contabilità economico-patrimoniale
Tipologia di schema di bilancio	Codice civile (ex art.2424 e seguenti)

Contabilità economico-patrimoniale – bilancio d’esercizio	
NOME DEL CAMPO	2018
B) I-Immobilizzazioni immateriali <sup>(x)</sup>	906.509
B) II-Immobilizzazioni materiali <sup>(x)</sup>	44.702
B) III-Immobilizzazioni finanziarie <sup>(x)</sup>	
<b>Totale Immobilizzazioni (B)</b>	<b>951.271</b>
C) II-Crediti (valore totale)	556.663
<b>Totale Attivo</b>	<b>1.782.503</b>
A) I Capitale / Fondo di dotazione	100.000
A) Totale Riserve (II-VII) / Totale Riserve	155.882
A) VIII Utili (perdite) portati a nuovo	
A) IX Utili (perdite) esercizio	11.626
<b>Patrimonio Netto</b>	<b>267.508</b>
D) – Debiti (valore totale)	1.358.997
<b>Totale passivo</b>	<b>1.782.503</b>
A. Valore della produzione/Totale Ricavi	2.429.590
A1) Ricavi delle vendite e delle prestazioni / Ricavi	2.261.268
A5) Altri Ricavi e Proventi	678
di cui "Contributi in conto esercizio"	
B. Costi della produzione /Totale costi	2.343.345
B.9 Costi del personale / Costo del lavoro	228.401



**QUOTA DI POSSESSO (quota diretta e/o indiretta)**

NOME DEL CAMPO	INDICAZIONI PER LA COMPILAZIONE
Tipologia di Partecipazione	Partecipazione diretta
Quota diretta	5,0932%
Codice Fiscale Tramite	
Denominazione Tramite (organismo)	
Quota detenuta dalla Tramite nella società	

**QUOTA DI POSSESSO – TIPO DI CONTROLLO**

NOME DEL CAMPO	INDICAZIONI PER LA COMPILAZIONE
Tipo di controllo	controllo congiunto - maggioranza dei voti esercitabili nell'assemblea ordinaria ed effettivo esercizio del potere di controllo anche tramite comportamenti concludenti

**INFORMAZIONI ED ESITO PER LA RAZIONALIZZAZIONE**

INFORMAZIONI ED ESITO PER LA RAZIONALIZZAZIONE	
La partecipata svolge un'attività di produzione di beni e servizi a favore dell'Amministrazione?	<u>SI</u>
Attività svolta dalla Partecipata	autoproduzione di beni o servizi strumentali all'ente o agli enti pubblici partecipanti o allo svolgimento delle loro funzioni (Art. 4, c. 2, lett. d)
Descrizione dell'attività	Produzione di beni e servizi strumentali all'attività degli enti pubblici soci in funzione della loro attività, in particolare servizio gestione calore degli immobili comunali
Quota % di partecipazione detenuta dal soggetto privato	-

<b>Svolgimento di attività analoghe a quelle svolte da altre società (art.20, c.2 lett.c)</b>	no
<b>Necessità di contenimento dei costi di funzionamento (art.20, c.2 lett.f)</b>	no
<b>Necessità di aggregazione di società (art.20, c.2 lett.g)</b>	no
<b>L'Amministrazione ha fissato, con proprio provvedimento, obiettivi specifici sui costi di funzionamento della partecipata? (art.19, c.5)</b>	no
<b>Esito della ricognizione</b>	mantenimento senza interventi
<b>Modalità (razionalizzazione)</b>	-
<b>Termine previsto per la razionalizzazione</b>	-
<b>Le misure di razionalizzazione sono state concluse alla data del 31/12/2019?</b>	Non erano previste misure di razionalizzazione
<b>Note*</b>	-

04.

RILEVAZIONE DEI RAPPRESENTANTI DELLE AMMINISTRAZIONI PRESSO ORGANI DI GOVERNO, SOCIETA' ED ENTI

04.01. Scheda Rilevazione dei rappresentanti delle amministrazioni

1 ACEA PINEROLESE INDUSTRIALE – C.F. 05059960012

Il rappresentante del Comune partecipa unicamente all'Assemblea dei soci.

**DATI ANAGRAFICI DELLA PARTECIPATA**

NOME DEL CAMPO	
Codice Fiscale	05059960012
Denominazione	ACEA PINEROLESE INDUSTRIALE S.P.A.
Anno di costituzione della società	1986
Forma giuridica	Società per azioni
Tipo di fondazione	Scegliere un elemento.
Altra forma giuridica	
Stato della società	La società è attiva
Anno di inizio della procedura	
Società con azioni quotate in mercati regolamentati	NO
Società che ha emesso strumenti finanziari quotati in mercati regolamentati (ex TUSP)	NO

**SEDE LEGALE DELLA PARTECIPATA**

NOME DEL CAMPO	
Stato	Italia
Provincia	TORINO
Comune	PINEROLO

## SETTORE DI ATTIVITÀ DELLA PARTECIPATA

ATTIVITA' SVOLTA	
<b>Attività 1</b>	382109 – ATTIVITA' DI RACCOLTA, TRATTAMENTO E SMALTIMENTO DEI RIFIUTI; RECUPERO DEI MATERIALI
<b>Peso indicativo dell'attività %</b>	46,94%
<b>Attività 2 *</b>	360000 – RACCOLTA, TRATTAMENTO E FORNITURA DI ACQUA
<b>Peso indicativo dell'attività % *</b>	46,57%

## RAPPRESENTANTI DELL'AMMINISTRAZIONE NEGLI ORGANI DI GOVERNO DELLA PARTECIPATA

NOME DEL CAMPO	INDICAZIONI PER LA COMPILAZIONE
<i>Codice fiscale del rappresentante</i>	RVLSFN78T28G674S
<b>Nome [del rappresentante]</b>	STEFANO
<b>Cognome [del rappresentante]</b>	RAVIOL
<b>Sesso [del rappresentante]</b>	maschio
<b>Data di nascita [del rappresentante]</b>	28/12/1978
<b>Nazione di nascita [del rappresentante]</b>	ITALIA
<b>Provincia di nascita del rappresentante</b>	TORINO
<b>Comune di nascita [del rappresentante]</b>	PINEROLO
<b>Il rappresentante è dipendente dell'Amministrazione</b>	no
<b>Incarico</b>	Scegliere un elemento.
<b>Data di inizio dell'incarico</b> <i>(compilare solo se l'incarico è iniziato nell'anno di riferimento della rilevazione)</i>	29/05/2019

NOME DEL CAMPO	INDICAZIONI PER LA COMPILAZIONE
<b>Data di fine dell'incarico</b> <i>(compilare solo se l'incarico è terminato nell'anno di riferimento della rilevazione)</i>	
<b>Incarico gratuito/con compenso</b>	Incarico gratuito
<b>Compenso complessivo spettante nell'anno</b>	
<b>Compenso girato all'Amministrazione</b>	Scegliere un elemento.
<b>Sono previsti gettoni di presenza?</b>	No
<b>Importo complessivo dei gettoni di presenza maturati nell'anno</b>	

Il rappresentante del Comune partecipa unicamente all'Assemblea dei soci.

Il rappresentante del Comune partecipa unicamente all'Assemblea dei soci.

#### DATI ANAGRAFICI DELLA PARTECIPATA

NOME DEL CAMPO	
Codice Fiscale	08547890015
Denominazione	ACEA PINEROLESE ENERGIA S.R.L.
Anno di costituzione della società	2002
Forma giuridica	Società a responsabilità limitata
Tipo di fondazione	Scegliere un elemento.
Altra forma giuridica	
Stato della società	La società è attiva
Anno di inizio della procedura	
Società con azioni quotate in mercati regolamentati	NO
Società che ha emesso strumenti finanziari quotati in mercati regolamentati (ex TUSP)	NO

#### SEDE LEGALE DELLA PARTECIPATA

NOME DEL CAMPO	
Stato	Italia
Provincia	TORINO
Comune	PINEROLO

## SETTORE DI ATTIVITÀ DELLA PARTECIPATA

ATTIVITA' SVOLTA	
<b>Settore di attività prevalente (ATECO)</b>	35.23 - COMMERCIO DI GAS DISTRIBUITO MEDIANTE CONDOTTE
<b>Peso indicativo dell'attività %</b>	89%

## RAPPRESENTANTI DELL'AMMINISTRAZIONE NEGLI ORGANI DI GOVERNO DELLA PARTECIPATA

NOME DEL CAMPO	INDICAZIONI PER LA COMPILAZIONE
<b>Codice fiscale del rappresentante</b>	<i>RVLSFN78T28G674S</i>
<b>Nome [del rappresentante]</b>	STEFANO
<b>Cognome [del rappresentante]</b>	RAVIOL
<b>Sesso [del rappresentante]</b>	maschio
<b>Data di nascita [del rappresentante]</b>	28/12/1978
<b>Nazione di nascita [del rappresentante]</b>	ITALIA
<b>Provincia di nascita del rappresentante</b>	TORINO
<b>Comune di nascita [del rappresentante]</b>	PINEROLO
<b>Il rappresentante è dipendente dell'Amministrazione</b>	no
<b>Incarico</b>	Scegliere un elemento.
<b>Data di inizio dell'incarico</b> <i>(compilare solo se l'incarico è iniziato nell'anno di riferimento della rilevazione)</i>	29/05/2019
<b>Data di fine dell'incarico</b> <i>(compilare solo se l'incarico è terminato nell'anno di riferimento della rilevazione)</i>	

NOME DEL CAMPO	INDICAZIONI PER LA COMPILAZIONE
<b>Incarico gratuito/con compenso</b>	Incarico gratuito
<b>Compenso complessivo spettante nell'anno</b>	
<b>Compenso girato all'Amministrazione</b>	Scegliere un elemento.
<b>Sono previsti gettoni di presenza?</b>	No
<b>Importo complessivo dei gettoni di presenza maturati nell'anno</b>	

Il rappresentante del Comune partecipa unicamente all'Assemblea dei soci.



Il rappresentante del Comune partecipa unicamente all'Assemblea dei soci.

### DATI ANAGRAFICI DELLA PARTECIPATA

NOME DEL CAMPO	
Codice Fiscale	10381250017
Denominazione	ACEA SERVIZI STRUMENTALI TERRITORIALI SRL
Anno di costituzione della società	2010
Forma giuridica	Società a responsabilità limitata
Tipo di fondazione	Scegliere un elemento.
Altra forma giuridica	
Stato della società	La società è attiva
Anno di inizio della procedura	
Società con azioni quotate in mercati regolamentati	NO
Società che ha emesso strumenti finanziari quotati in mercati regolamentati (ex TUSP)	NO

### SEDE LEGALE DELLA PARTECIPATA

NOME DEL CAMPO	
Stato	Italia
Provincia	TORINO
Comune	PINEROLO

## SETTORE DI ATTIVITÀ DELLA PARTECIPATA

ATTIVITA' SVOLTA	
<b>Settore di attività prevalente (ATECO)</b>	43.22.01- INSTALLAZIONE DI IMPIANTI IDRAULICI, DI RISCALDAMENTO E DI CONDIZIONAMENTO DELL'ARIA (INCLUSA MANUTENZIONE E RIPARAZIONE) IN EDIFICI O IN ALTRE OPERE DI COSTRUZIONE
<b>Peso indicativo dell'attività %</b>	100%

## RAPPRESENTANTI DELL'AMMINISTRAZIONE NEGLI ORGANI DI GOVERNO DELLA PARTECIPATA

NOME DEL CAMPO	INDICAZIONI PER LA COMPILAZIONE
<b>Codice fiscale del rappresentante</b>	<i>RVLSFN78T28G674S</i>
<b>Nome [del rappresentante]</b>	STEFANO
<b>Cognome [del rappresentante]</b>	RAVIOL
<b>Sesso [del rappresentante]</b>	maschio
<b>Data di nascita [del rappresentante]</b>	28/12/1978
<b>Nazione di nascita [del rappresentante]</b>	ITALIA
<b>Provincia di nascita del rappresentante</b>	TORINO
<b>Comune di nascita [del rappresentante]</b>	PINEROLO
<b>Il rappresentante è dipendente dell'Amministrazione</b>	no
<b>Incarico</b>	Scegliere un elemento.
<b>Data di inizio dell'incarico</b> <i>(compilare solo se l'incarico è iniziato nell'anno di riferimento della rilevazione)</i>	29/05/2019

NOME DEL CAMPO	INDICAZIONI PER LA COMPILAZIONE
<b>Data di fine dell'incarico</b> <i>(compilare solo se l'incarico è terminato nell'anno di riferimento della rilevazione)</i>	
<b>Incarico gratuito/con compenso</b>	Incarico gratuito
<b>Compenso complessivo spettante nell'anno</b>	
<b>Compenso girato all'Amministrazione</b>	Scegliere un elemento.
<b>Sono previsti gettoni di presenza?</b>	No
<b>Importo complessivo dei gettoni di presenza maturati nell'anno</b>	

Il rappresentante del Comune partecipa unicamente all'Assemblea dei soci.